

El Nuevo SAT[®] (Examen de Aptitud Educativa)



Menlo-Atherton High School: primero de octubre, 2015
Presentadoras Francine Andrade, Karina Escobar-Weaver
y Silvia Torres, Consejeras de Menlo-Atherton H.S.



Aprenda porque el examen SAT[®] es un paso importante para que cualquier estudiante que va camino a la universidad tome y como es justo para todos.

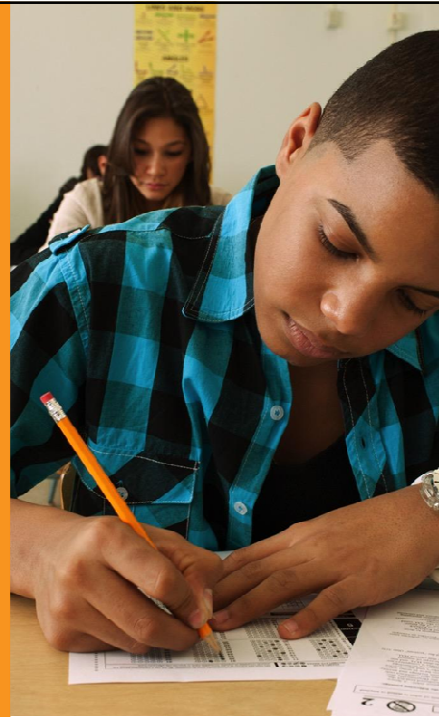

Porqué tomar el examen

- Es uno de los exámenes **más ampliamente usados en los Estados Unidos** en el proceso de admisión a las universidades.
- Muchas universidades también lo usan para **ubicación en clases, consejería académica**, al igual que para otorgar **becas y ayuda financiera basada en méritos académicos**.
- Ayuda a los estudiantes a **demostrar a las universidades lo que saben** y lo que pueden hacer.
- **Es Justo**. Se han hecho estudios para proveer preguntas que cercioran que estudiantes con diferentes experiencias y antecedentes que tengan niveles iguales de preparación tienen una oportunidad igual para rendir bien el examen.
- En los Estados Unidos, 1.7 millones de estudiantes de la clase del 2015 tomaron el SAT.
- En California, 210,710 graduados de la clase del 2015 tomaron el SAT (57 % de los graduados de la clase del 2015)



SAT Scores and Subscores

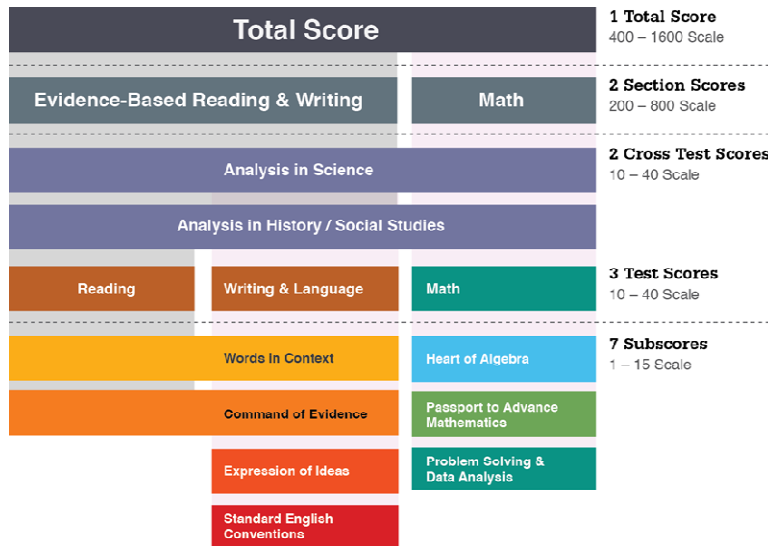

**Please note: All subscores are tentative and subject to research.*

Puntajes y Subpuntajes del SAT

Puntaje Total		1 Puntaje Total Escala 400 - 1600
Lectura y Escritura basada en Evidencia	Matemática	2 Secciones Con Puntaje Escala 200 - 800
Análisis de Ciencia		2 Puntajes de Exámenes Combinados - Escala 20 - 40
Análisis de Historia/Estudios Sociales		
Lectura	Escritura y Lenguaje	3 Puntajes de Exámenes Escala 10 - 40
Matemática		
Palabras en Contexto	Corazón de Álgebra	7 Subpuntajes Escala 1-15
Dominio de Evidencia	Pasaporte al las Matemáticas Avanzadas	
Expresión de Ideas	Resolver Problemas y Analizar Información	
Normas y reglas de Inglés Estándar		

Por favor tome nota: Todos los subpuntajes son provisionales y sujetos a investigación.

SAT® Puntajes de Ensayo

Van a haber tres puntajes en la sección del ensayo

Lectura

Escala de 2- 8

Análisis

Escala de 2-8

Escritura

Escala de 2-8

<https://collegereadiness.collegeboard.org/sat/register/college-essay-policies>



Diga Hola a la nueva norma en la evaluación de la universidad con el nuevo SAT



El Nuevo SAT®

- **Más enfocado, claro, y útil.**
- **Refleja mejor el trabajo que los estudiantes están haciendo** en la escuela..
- **Mide de una forma mejor las destrezas y conocimientos necesarios** para estar listos para la universidad y carrera profesional.
- **Conecta a los estudiantes con las oportunidades**, incluyendo herramientas de práctica gratuitas por medio de Khan Academy y excepción de pago por la cuota requerida para aplicar a las universidades para los alumnos de bajos recursos.



MARZO 2016

MARCARÁ la primera administración del nuevo SAT. Planifique el proceso de admisión con estas fechas claves en el **CALENDARIO**.

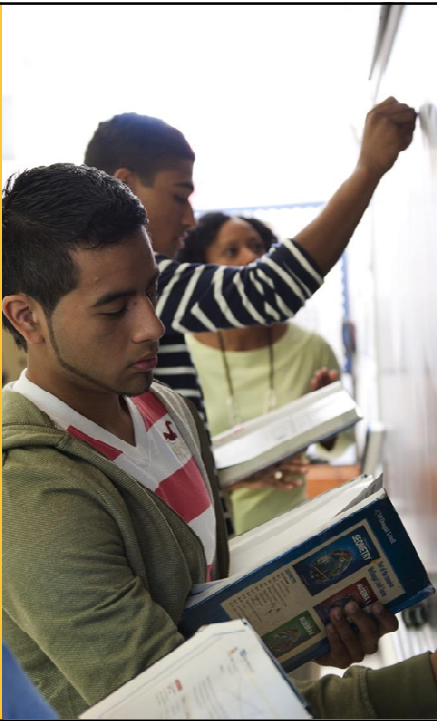

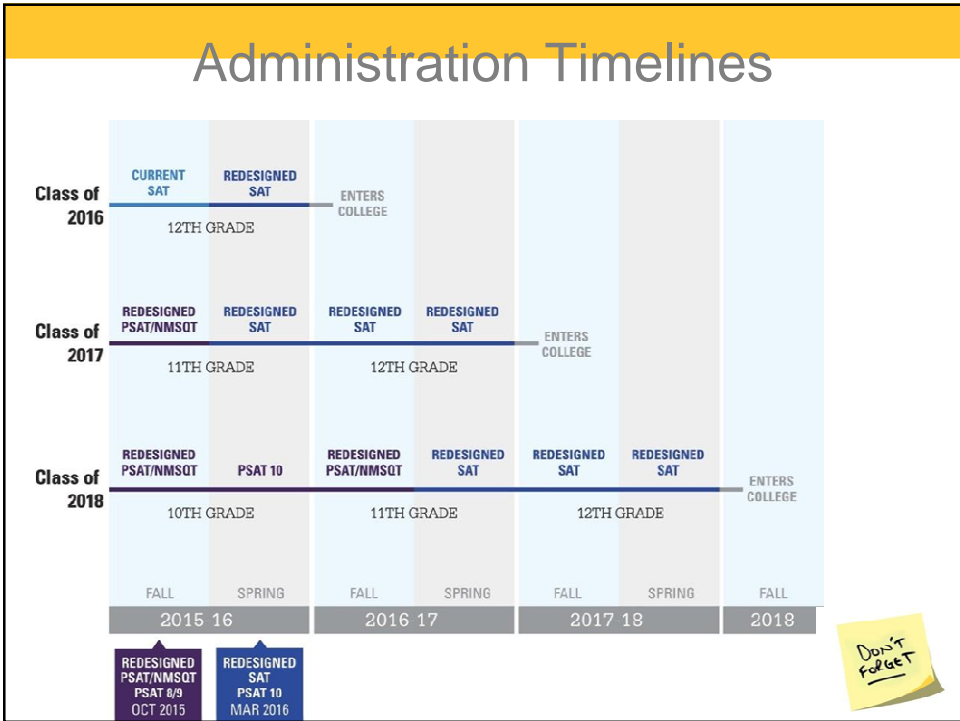

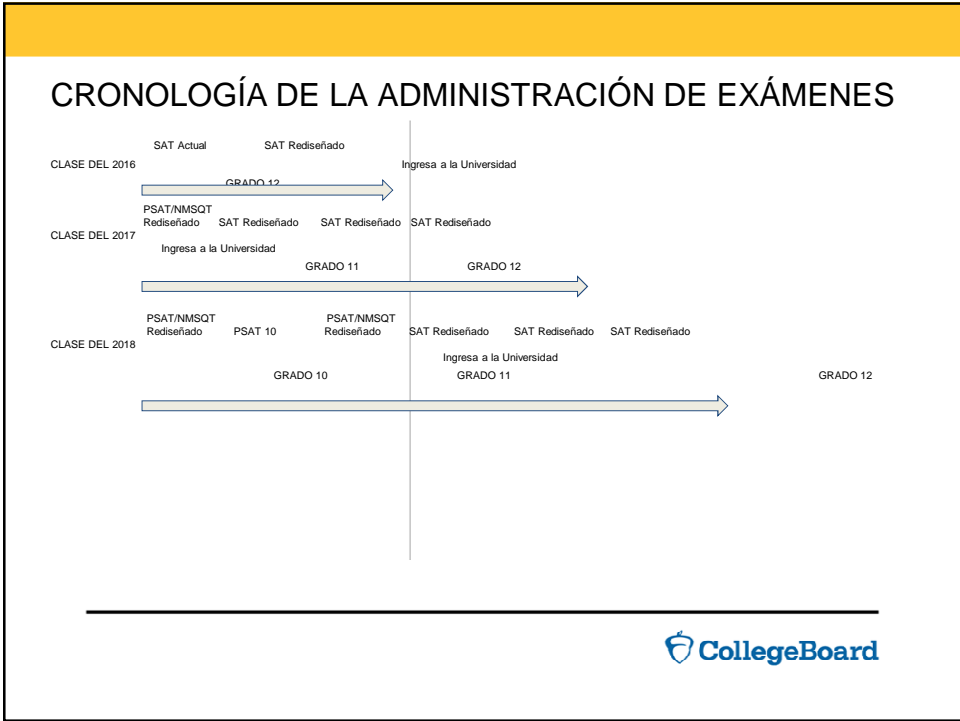

MARQUE SU CALENDARIO

- El nuevo SAT comienza en marzo 2016.
- Los estudiantes pueden tomar el SAT actual desde ahora hasta enero del 2016 y/o el nuevo SAT a partir de marzo 2016.

MOST U.S. COLLEGES PLAN TO ACCEPT SCORES FROM EITHER VERSION FOR THE NEXT FEW YEARS.

Desde la práctica hasta la solicitud para ingresar a las universidades, tomar el SAT es solo un paso en el proceso de ser aceptado a las universidades.



Create a Solid Academic Portfolio

Your course schedule may seem like a random selection of classes to you, but college admission officers see it as the blueprint of your high school education. They're looking for a solid foundation of learning that you can build on in college.

Take at least five solid academic classes every semester. The following subjects and classes are standard fare for success in high school and beyond, whether you plan to attend a four-year, two-year or technical school.

English (Language Arts)

Take English every year. Traditional courses such as American and English literature help you improve your writing skills, reading comprehension and vocabulary.

- Literature
- Writing/composition and/or speech

Math

In college math classes and in most careers, you need algebra and geometry. Take them early on, and you'll be able to enroll in advanced science and math in high school — and you'll show colleges you're ready for higher-level work.

- Algebra I
- Geometry

Matemáticas

Para tener éxito en el Examen, en las clases universitarias de matemáticas y en la mayoría de las carreras, necesitas álgebra y geometría. Tómalas pronto y podrás matricularte en ciencias y matemáticas avanzadas en la secundaria, y demostrarás a las universidades que estás listo para trabajar a un nivel superior.

Social Studies

Understand local and world events that are happening now by studying the culture and history that have shaped them. Social sciences round out your core curriculum.

- Two semesters of U.S. history
- One semester of U.S. government
- One semester of economics
- One semester of world history or geography
- One additional semester of these or other areas

Foreign Languages

Solid foreign language study shows colleges you're willing to stretch beyond the basics. Many colleges require at least two years of foreign language study, and

- Un semestre de economía
- Un semestre de historia o geografía mundial
- Un semestre adicional de éstas u otras áreas

Idiomas extranjeros

El estudio sólido de un idioma extranjero demuestra a las universidades que estás dispuesto a ir más allá de lo básico. Muchas universidades exigen al menos

los funcionarios de admisiones están buscando unos sólidos

siguientes asignaturas y clases antes de que piensen asistir a una escuela técnica.

SS

clases y mundiales que están incluido del estudio de la cultura y el idioma. Las ciencias sociales básicas.

de EE.UU. o de EE.UU.

De SAT a la Universidad

Los estudiantes que están pensando en la universidad deben:

- **Platicar con su consejero** escolar acerca del proceso de buscar una universidad apropiada y el proceso de aplicar para la universidad.
- **Investigar universidades** y hacer una lista de las universidades en las cuales están interesados los alumnos.
- **Inscribirse para el SAT** y revisar los requisitos de ingreso a la universidad.
- **Seguir tomando clases exigentes** y practicar frecuentemente par demostrar que ellos están listos para trabajo al nivel universitario.



Usar "Big Future" para construir su lista de universidades

How to Build a College List



The next step in your academic career is deciding where to apply to and attend college. By applying to a range of colleges, you can expand your opportunities and increase your likelihood of success. We can help.

1 CREATE A FREE COLLEGE BOARD ACCOUNT

Visit bigfuture.org and sign up for an account. You can register for exams, get test scores, find colleges, and learn about financial aid and more with this account.



2 CLICK ON SEARCH COLLEGES

There's no magic formula for choosing a college. Use this tool to find the right colleges for you. Search by type, size, location, majors, cost, and more.

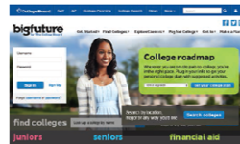

<https://bigfuture.collegeboard.org/>



EL SAT ACTUAL COMPARADO CON EL NUEVO SAT

El SAT Actual

- Tiempo total del examen: 3 hrs., 45 min.
- 4 secciones: lectura crítica, escritura, matemáticas, ensayo
- Ensayo: requerido
- Castigo por preguntas equivocadas
- Escala de puntaje: 600 - 2400

EL SAT Nuevo

- Tiempo total del examen: 3 horas (más 50 minutos si lo toman con ensayo)
- 2 secciones (3 con el Ensayo SAT): Lectura y Escritura basada en Evidencia, Matemáticas
- Ensayo: opcional
- No hay castigo por adivinar
- Escala de puntaje: 400 a 1600 (Ensayo tendrá su propio puntaje)



Acercas del Nuevo SAT®

1. Puntaje solamente para respuestas correctas.

- Estudiantes ganan puntos por las respuestas correctas.
- No hay castigo por adivinar.
- Estudiantes son animados para que lean cada pregunta y seleccionen la respuesta que ellos piensen es la mejor.



Acerca del Nuevo SAT®

2. No hay vocabulario desconocido.

- El nuevo SAT se enfoca en palabras que los estudiantes son más propensos a usar de nuevo a través de la universidad y carrera profesional.
- Los estudiantes no van a ver palabras tales como “prevaricate” (prevaricar- que quiere decir evitar decir la verdad) o “sagacious” (sagaz- que quiere decir lleno de sabiduría)
- Ellos tendrán que comprender palabras tales como “synthesis” (síntesis) o “alleviate” (aliviar) y cómo son usadas en el contexto de un ensayo.



Acerca del Nuevo SAT®

3. Más enfocado en matemáticas.

- Se enfoca en las destrezas de matemáticas que son usadas más ampliamente en la universidad y carrera profesional
- La mayoría de las preguntas son de elección múltiple.
- Las calculadoras son permitidas solamente en una sección. Algunas preguntas son más fáciles de resolver sin una calculadora.



Muestra del SAT® Rediseñado: Palabras Pertinentes en Contexto (Examen de Lectura)

(...) Las décadas venideras probablemente verán una agrupación más **intensa** de trabajos, innovación productiva, en un número pequeño de ciudades grandes y regiones de la ciudad. Algunos territorios pueden terminar hinchados por encima de la capacidad de su infraestructura, mientras que otros luchan, con su promesa impedida por recursos inadecuados humanos y de otra índole.

Adapta de de Richard Florida, "The Great Reset".

2010 por Richard Florida

En la línea 55, "intensa" significa

- A. emocional
- B. concentrada
- C. brillante
- D. decidida



Muestra del SAT® Rediseñado:

Palabras Pertinentes en contexto (Examen de Escritura y Lenguaje)

(...) El trabajo de organizador del transporte puede involucrar un recuento de tráfico para determinar el número de vehículos que viajan diariamente en el camino para la fábrica. Si el análisis del recuento de tráfico indica que hay más tráfico que **3. el camino actual está diseñado en este momento** a proveer cupo para los vehículos de manera eficaz, el organizador del transporte puede recomendar la expansión del camino por medio de añadir otro carril.
(...)

3. A) Ningun Cambio
B) el diseño actual del camino en este momento
C) el camino como está diseñado actualmente
D) el diseño actual del camino



Dominio de Evidencia

Los exámenes rediseñados van a pedir a los estudiantes que demuestren su habilidad para interpretar, sintetizar, y usar evidencia que se encuentra en una gama amplia de fuentes. Por ejemplo, los estudiantes tienen que ver gráficas de información y usarlas para respaldar sus argumentos.



Acerca del Nuevo SAT®

4. Análisis, no opinión.

El ensayo en el SAT le va a pedir a los estudiantes que lean un ensayo y:

- Provean un análisis escrito del texto.
- Usen sus destrezas de razonamiento crítico para demostrar cómo el autor construye un argumento.
- Usen evidencia del texto para respaldar su análisis.

Los estudiantes deben visitar los sitios “web” de las universidades individuales para ver si estas universidades están interesadas o requieren el ensayo SAT.



Acerca del Nuevo SAT®

5. Gratis, la práctica de prueba para todos.

- **Gratis** Práctica Oficial SAT en la Academia Khan® creada en colaboración con la organización College Board.
- **Vías de práctica personalizadas** proporcionadas a cada estudiante.
- **Pruebas de práctica completa y miles de ejemplos de preguntas.**
- **Accesible a través de cualquier computadora** con acceso a internet .
- Lo materiales también estarán disponibles para imprimir.



<https://collegereadiness.collegeboard.org/sample-questions>

El SAT®
ha sido
REDISENADO,
¿pero qué pasa
con el
PSAT/NMSQT?®



EL
PSAT/NMSQT®
REDISENADO

- Está nivelado con el nuevo SAT®;
- **El Nuevo PSAT se administrará por primera vez en octubre 2015.**
- **Más oportunidades para becas, conexiones con clases desafiantes, y acceso a excepción de pago para aplicar a las universidades.**
- En los Estados Unidos, 1,595,486 estudiantes del onceavo grado y 1,812,143 estudiantes del décimo grado tomaron PSAT/NMSQT en octubre, 2014.
- 199,717 estudiantes del onceavo grado en California y 233,298 estudiantes del décimo grado en California tomaron el PSAT/NMSQT en octubre, 2014.

<https://collegereadiness.collegeboard.org/sample-questions>



Student Search Service®

(Servicio de Búsqueda de Estudiantes)

La Búsqueda de Estudiantes conecta a los estudiantes con más de 1,400 oportunidades.

La Búsqueda de Estudiantes está en colaboración con cinco programas adicionales de becas:

- ✓ Hispanic Scholarship Fund
- ✓ United Negro College Fund
- ✓ Jack Kent Cooke Foundation
- ✓ Asian & Pacific Islander American Scholarship Fund
- ✓ American Indian Graduate Council

Estas organizaciones de becas proveen casi \$ 180 Millones en becas.

8 STUDENT SEARCH SERVICE®

Some colleges, scholarship programs, and nonprofit education organizations may request information you supply to us in order to inform you of educational opportunities and financial aid.

Would you like us to supply your information for these purposes?

Yes No

If you do not answer and previously opted in to participate in this service, we will continue providing your information.



Raza Y Origen Etnico

Please answer both questions about Hispanic origin and about race. For the following questions about your identity, Hispanic origins are not races.

Are you of Hispanic, Latino, or Spanish origin? (You may check all that apply)

- No, not of Hispanic, Latino, or Spanish origin
- Yes, Cuban
- Yes, Mexican
- Yes, Puerto Rican
- Yes, another Hispanic, Latino, or Spanish origin
- I do not wish to respond

I do not wish to respond shouldn't appear on paper versions, only online.

What is your race? (You may check all that apply)

- American Indian or Alaska Native
- Asian (including Indian subcontinent and Philippines origin)
- Black or African American (including Africa and Afro-Caribbean origin)
- Native Hawaiian or other Pacific Islander
- White (including Middle Eastern origin)
- I do not wish to respond

Note on functionality:

Under "Are you of Hispanic, Latino, or Spanish origin?" if you checked any of the four "Yes"s (Yes, Cuban; Yes, Mexican; Yes, Puerto Rican; Yes, another Hispanic, Latino, or Spanish origin) the system will not require you to answer the race question.

If you checked the "No, not Hispanic, Latino, or Spanish origin" checkbox, the system will require you to answer the race question.



29

RAZA Y ORIGEN ÉTNICO

Por favor conteste ambas preguntas acerca de su origen hispano acerca de su raza. Para las siguientes preguntas acerca de su identidad, los orígenes hispanos no son razas.

¿Es usted de origen hispano, latino, o de España? (Usted puede indicar todas las categorías que aplican).

- No, no de origen hispano, latino o de España
- Sí, cubano
- Sí, mejicano
- Sí, puertorriqueño
- Sí, de otro origen hispano, latino o de España
- No, yo no deseo responder/contestar

¿Cuál es su raza? (Usted puede indicar todas las categorías que aplican).

- Indio Americano o indígena de Alaska
- Asiático (incluyendo el subcontinente de India y de origen filipino)
- De raza negra o de origen de África o afrocaribeño
- Originario de Hawaii o isleño de las islas del océano Pacífico
- De origen Europeo, incluyendo del medio oriente
- Yo no deseo responder/contestar

Nota acerca de la funcionalidad: En la sección "¿Es usted de origen hispano, latino o de España?" si usted marcó cualquiera de las siguientes opciones: Sí, cubano, Sí, mejicano, Sí, puertorriqueño, o Sí, de otro origen hispano, latino, o de España, el sistema no le va a requerir que conteste la pregunta acerca de su raza.

Si usted marcó No, no de origen hispano, latino o de España, el sistema no le va a requerir que conteste la pregunta acerca de su raza.



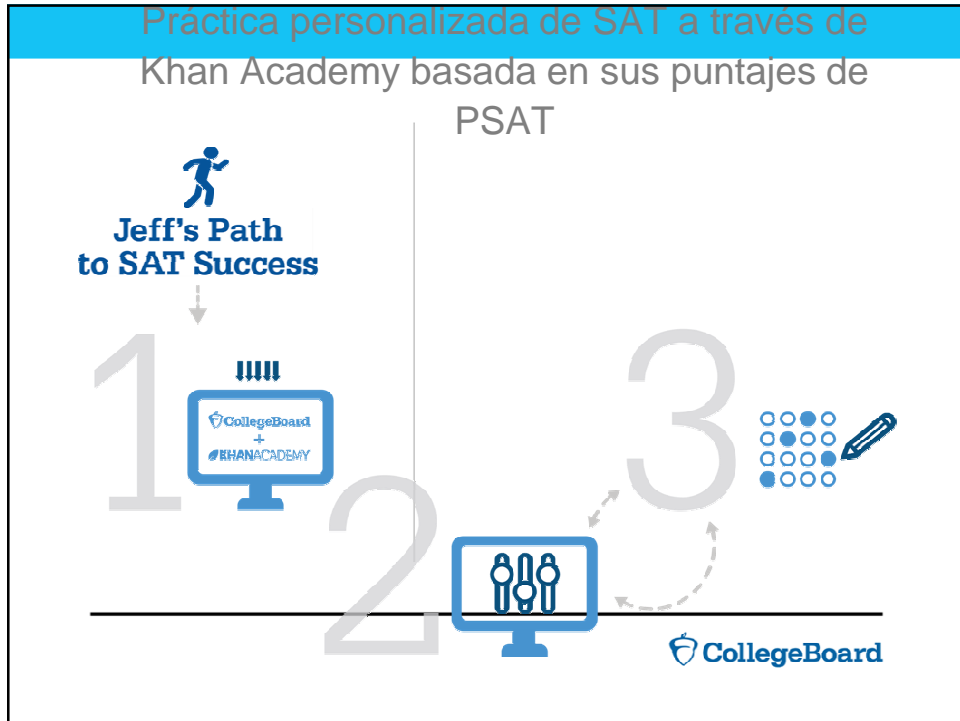

PARA MAS INFORMACION

Sobre el SAT®, PSAT/NMSQT®, rediseñado:

- sat.org/new

Sobre SAT y práctica en Khan Academy:

- satpractice.org

Para información general sobre el examen SAT:

- sat.collegeboard.org
- @OfficialSAT

CollegeBoard